ELA GRÁFICA

La profecía dice que el rey de Argos morirá por culpa de su nieto, Perseo. El rey decide arrojar al niño con su madre al mar. Los dos serán rescatados por un pescador y el joven Perseo crecerá, desconociendo su origen real. Antes de reclamar su herencia, el héroe deberá asesinar a Medusa, una horrenda criatura, cuya mirada convierte a los hombres en piedra. ¿Cómo podrá Perseo vencer a un enemigo al que no puede mirar? Para lograrlo necesitará de la sabiduría –y las armas– de los mismos dioses...

Incluye además:
- actividades de lectura y escritura,
- glosario,
- información adicional sobre el texto,
- y mucho más.

ISBN 978-9974-[illegible]-3

BLAKE A. HOENA

PERSEO Y MEDUSA

MITOLOGÍA

Perseo y Medusa

NOVELA GRÁFICA

ADAPTADO POR BLAKE A. HOENA

Perseo y Medusa

ADAPTADO POR BLAKE A. HOENA

ILUSTRADO POR DANIEL PÉREZ

COLOR POR EVE
SEBASTIÁN FACIO
DANIEL PÉREZ

Título original: *Perseus and Medusa*
Adaptación: Blake A. Hoena
Ilustraciones: Daniel Pérez
Traducción al español: María Carolina Berduque - Juan Cruz De Sabato

Dirección de Arte: Heather Kindseth
Diseño Gráfico: Brann Garvey
Color: Eve - Daniel Pérez - Sebastián Facio

Catalogación en la fuente

Perseo y Medusa / adaptación de Blake A. Hoena ; traducción al español de María Carolina Berduque y Juan Cruz De Sabato ; ilustraciones de Daniel Pérez. -- Montevideo, Rep. Oriental del Uruguay : Latinbooks International, 2011.
72 p. : il. ; 15.5 x 23 cm. -- (Novelas gráficas)

ISBN 978-9974-690-94-3

1. NOVELAS GRÁFICAS. 2. MITOLOGÍA GRIEGA. 3. PERSEO. 4. MEDUSA. I. Hoena, Blake, A., adap. II. Berduque, María Carolina, trad. III. De Sabato, Juan Cruz, trad. IV. Pérez, Daniel, ilust.
CDD 741.5

Copyright © MMIX by Stone Arch Books
de la presente edición © MMXI Latinbooks International S.A.
Montevideo - Rep. O. del Uruguay
info@latinbooksint.com - www.latinbooksint.com

© Stone Arch Books, (MMIX). Todos los derechos reservados.
Derechos exclusivos para idioma español:
© Latinbooks International S.A., (MMXI) con permiso de Stone Arch Books, propietario de todos los derechos para la distribución y publicación.

© Stone Arch Books, (MMIX). All rights reserved. This Spanish edition distributed and published by © Latinbooks International S.A., (MMXI) with the permission of Stone Arch Books, the owner of all rights to distribute and publish same.

ISBN: 978-9974-690-94-3

Impreso en Mariano Mas S.A.
Buenos Aires - Argentina
Edición 2013

Índice

PRESENTANDO A... 4

CAPÍTULO 1
El nacimiento de un héroe 6

CAPÍTULO 2
Una misión irrealizable 14

CAPÍTULO 3
El ojo de las Grayas 24

CAPÍTULO 4
¡Medusa! 34

CAPÍTULO 5
El rescate 46

CAPÍTULO 6
El rey malvado 56

Presentando a...
Perseo
Atenea
Andrómeda
Medusa
Las Grayas

CAPÍTULO 1: El nacimiento de un héroe

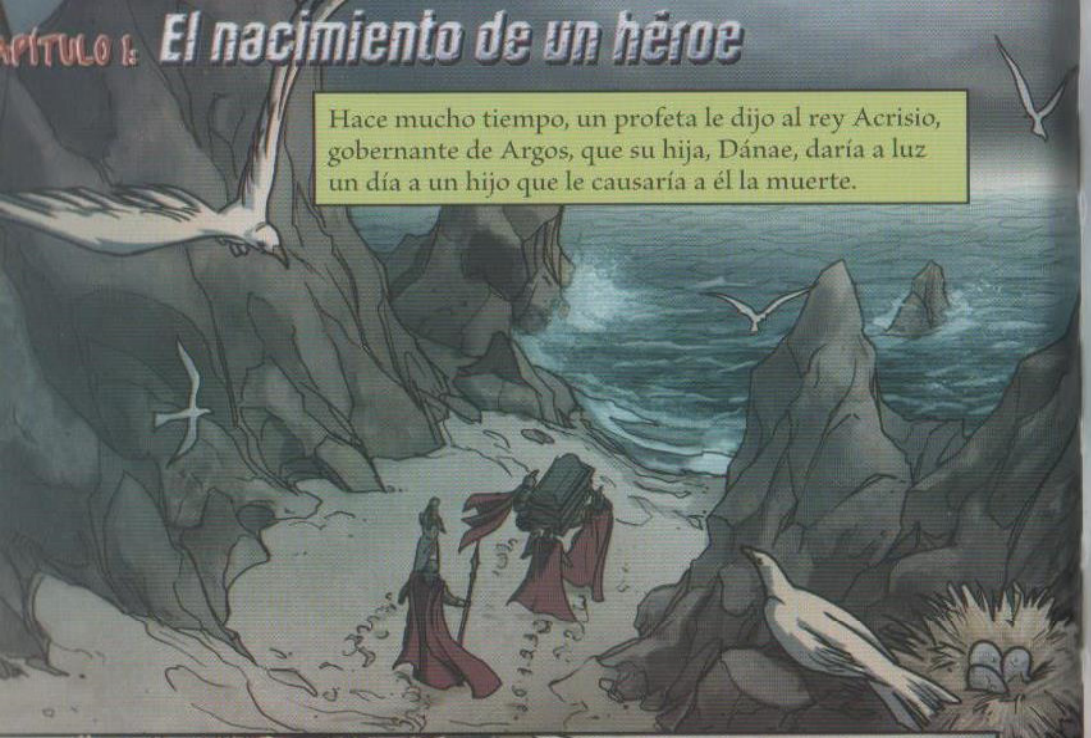

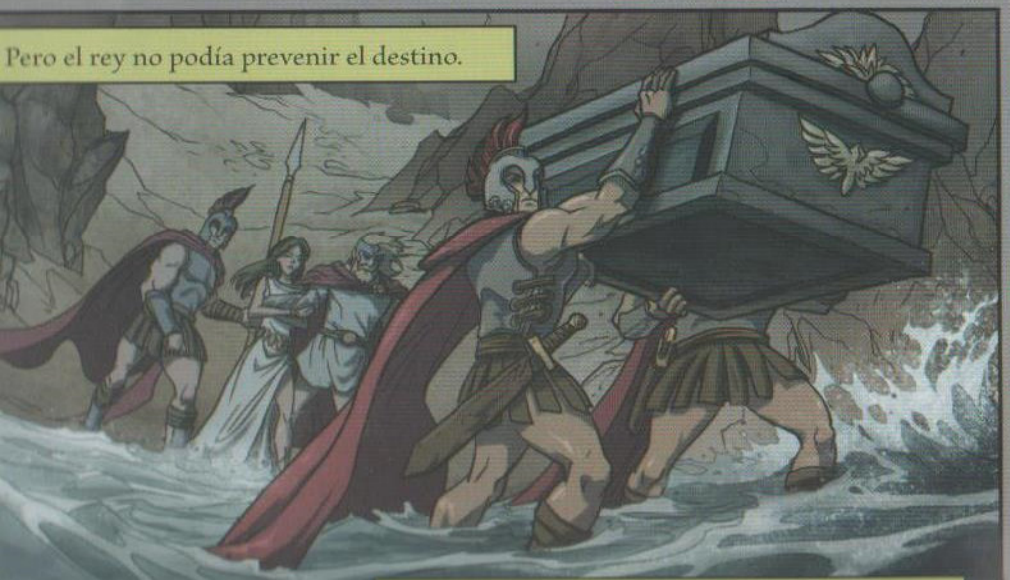

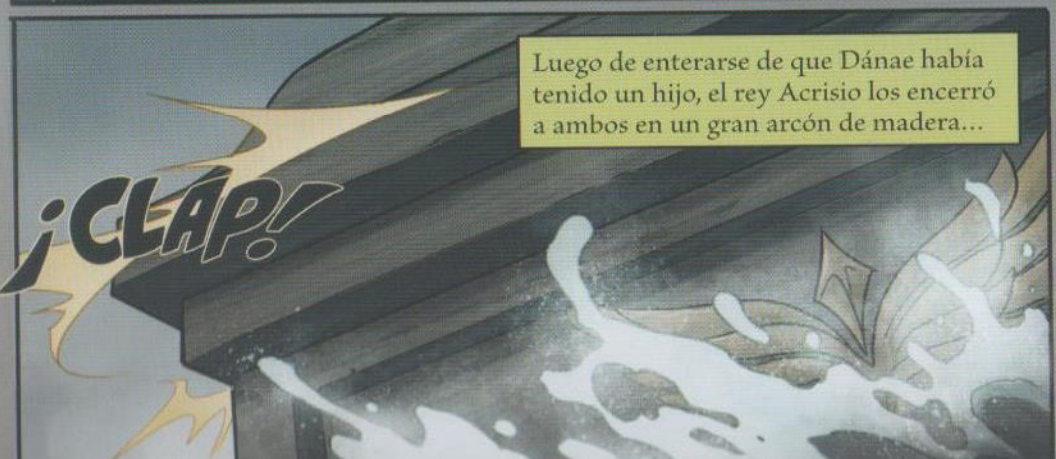

...y lanzó el arcón al mar revuelto, esperando no verlos nunca más.

Pero Zeus no permitiría que su propio hijo se perdiera...

Y entonces envió poderosos

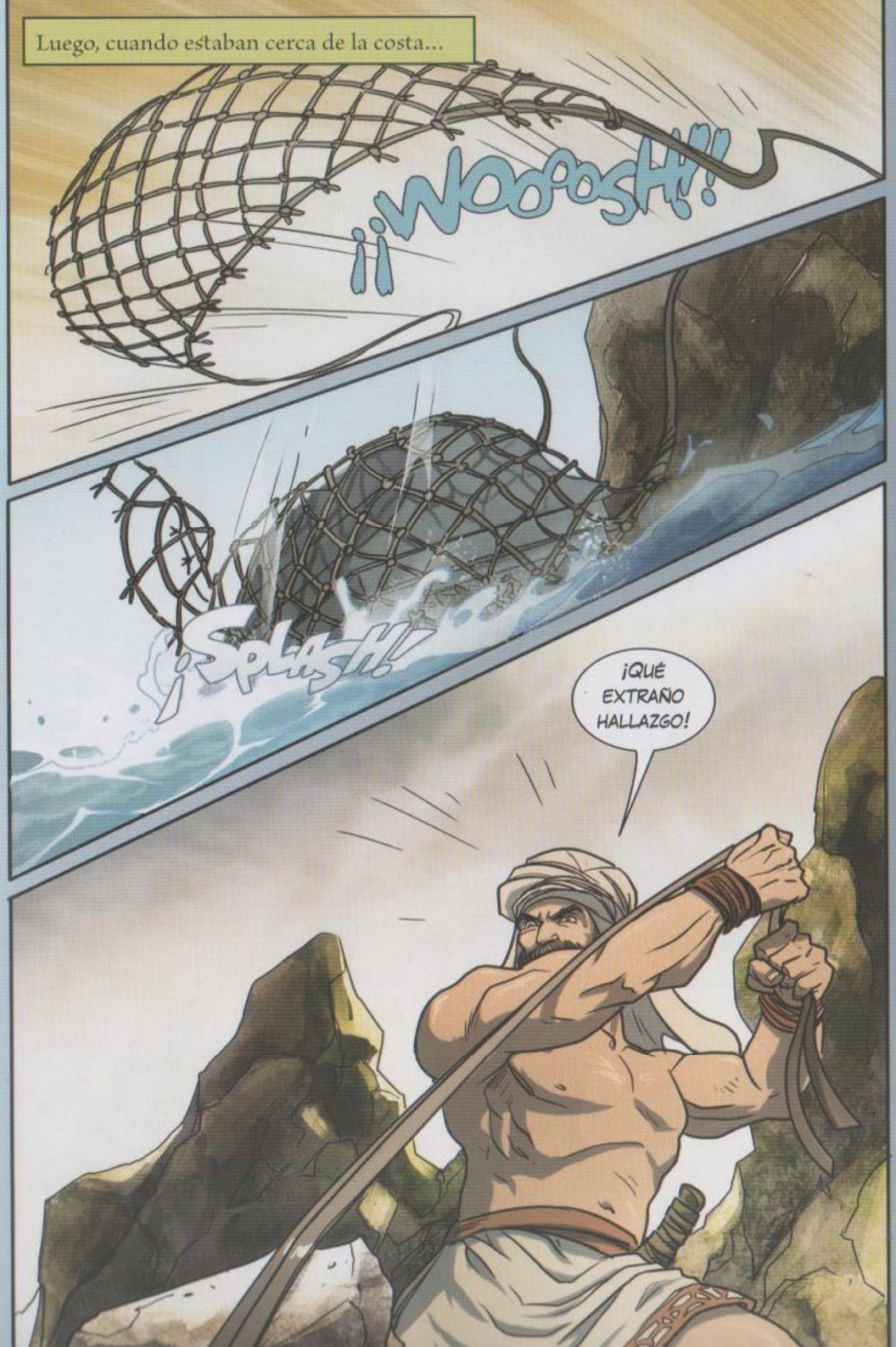
Luego, cuando estaban cerca de la costa...
¡¡WOOOSH!!
¡Splash!
¡QUÉ EXTRAÑO HALLAZGO!

¡QUÉ HERMOSO ARCÓN...
...¡DEBE TENER ALGO MUY VALIOSO DENTRO!
¿QUI-QUIÉN ERES?
ME LLAMO DICTIS.
ESTA ES LA ISLA DE SERIFOS. ES GOBERNADA POR MI HERMANO, EL REY POLIDECTES.
ESTARÁS A SALVO AQUÍ.

Dictis llevó a Dánae y a Perseo a su casa y cuidó de ellos.
POR FAVOR, VEN CONMIGO.

Años más tarde...
PERSEO, TRAE ESOS BALDES AQUÍ.
¡TERMINÉ MIS TAREAS, DICTIS!

¿AHORA ME CONTARÁS LA HISTORIA DE MEDUSA?
¿DE NUEVO?
¡POR FAVOR!

HACE MUCHO TIEMPO, EXISTIÓ UNA HERMOSA

oseidón, el dios del mar, se bía enamorado de Medusa."

"Ellos se encontraban en secreto en el Templo de Atenea, diosa de la sabiduría."

"Medusa comenzó a presumir que ella era más hermosa que cualquiera de las diosas, incluso más que Atenea."

"Entonces, Atenea castigó a Medusa por su vanidad."

"Luego, convirtió sus manos sedosas en garras retorcidas."

"Finalmente, sus perfectos dientes blancos se convirtieron en colmillos afilados."

"Ahora, Medusa es tan horrible que cualquier hombre que la mira se convierte instantáneamente en piedra."

¿CREES QUE ALGUNA VEZ ALGUIEN LOGRE MATARLA?

SOLO SI TIENE AYUDA DE ATENEA.

Capítulo 2: Una misión irrealizable

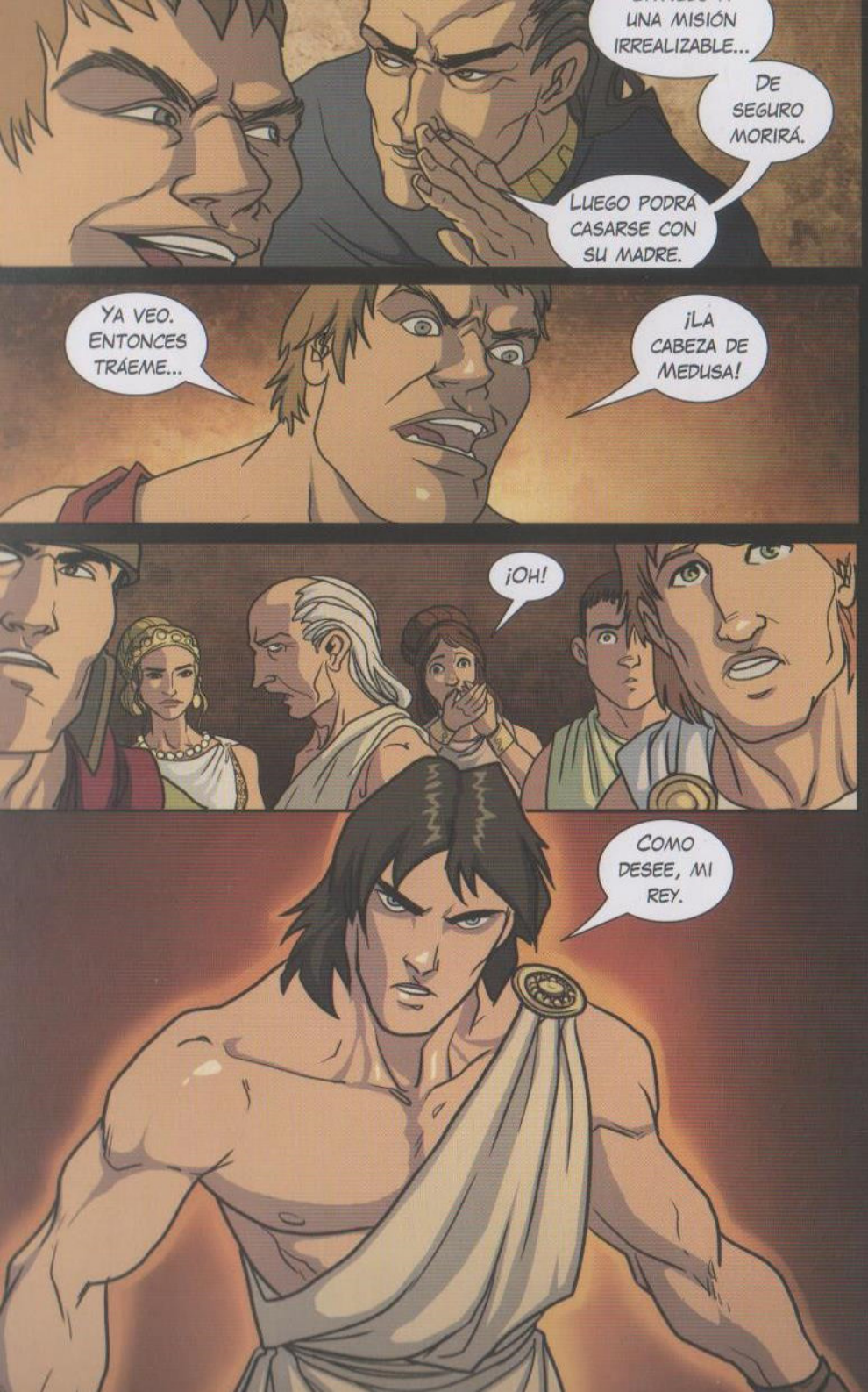
UNA MISIÓN IRREALIZABLE...
DE SEGURO MORIRÁ.
LUEGO PODRÁ CASARSE CON SU MADRE.
YA VEO. ENTONCES TRÁEME...
¡LA CABEZA DE MEDUSA!
¡OH!
COMO DESEE, MI REY.

¡PERSEO, NO PUEDES HACER ESTO!
¡QUIEN PENETRA LA GUARIDA DE MEDUSA NUNCA REGRESA!
DEBO HACERLO O EL REY POLIDECTES NUNCA NOS DEJARÁ EN PAZ.

¡NO! ¡NO VAYAS, HIJO MÍO!

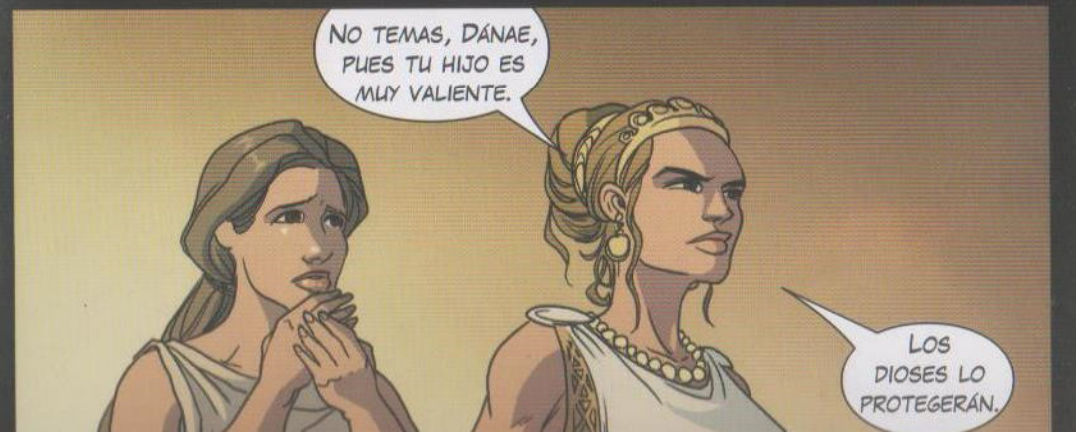
NO TEMAS, DÁNAE, PUES TU HIJO ES MUY VALIENTE.
LOS DIOSES LO PROTEGERÁN.

NI SIQUIERA SÉ DÓNDE ESTÁ LA GUARIDA DE MEDUSA.
Y RESPECTO A MATARLA... ¡ES IMPOSIBLE!
De pronto...
ADMIRO TU VALENTÍA, JOVEN.
¡¿QUIÉN ERES?!
SOY ATENEA, LA DIOSA DE LA SABIDURÍA.
TE AYUDARÉ A CUMPLIR CON TU TAREA.
¿PERO CÓMO PUEDO VENCER A MEDUSA?
PRIMERO, DEBES BUSCAR A LAS NÁYADES.
ELLAS TE DARÁN TRES OBJETOS QUE TE AYUDARÁN A

Perseo partió de inmediato para encontrar a las Náyades.
De pronto, la selva espesa dio paso a un hermoso arroyo.
PERSEO, LAS TRES TE HEMOS ESTADO ESPERANDO.

TENEMOS LO QUE NECESITAS PARA TU MISIÓN.
POR FAVOR, ENTRA, PERSEO.
ESTE PAR DE SANDALIAS ALADAS TE LLEVARÁN HASTA LA GUARIDA DE MEDUSA.
Y ESTE CASCO TE HARÁ INVISIBLE.

AUN CUANDO ESTÉ MUERTA, LA MIRADA DE MEDUSA TIENE EL PODER DE PETRIFICAR.
EN ESTA BOLSA MÁGICA PODRÁS LLEVAR SU CABEZA DE FORMA SEGURA.

Cuando Perseo dejaba la cueva de las Náyades...
¡HERMES! ¡EL MENSAJERO ALADO DE LOS DIOSES!
TE TRAIGO LAS ARMAS QUE NECESITARÁS PARA TU MISIÓN.
ARMAS ADECUADAS PARA UN VERDADERO HÉROE.

ESTA ESPADA ES MÍA. SU FILO PUEDE CORTAR LA GRUESA PIEL DE MEDUSA.
EL ESCUDO DE ATENEA, LLAMADO ÉGIDA.
ÚSALO SABIAMENTE Y TE PROTEGERÁ DE LOS ENEMIGOS.
AHORA ES TUYA, PERSEO. ÚSALA BIEN.

AHORA DEBES VISITAR A LAS GRAYAS.
VIVEN A LOS PIES DE ATLAS, EL GIGANTE.
TE DIRÁN DÓNDE ENCONTRAR A MEDUSA.
PERO TEN CUIDADO...

LAS GRAYAS SON HERMANAS DE MEDUSA.
TENDRÁS QUE ENGAÑARLAS PARA QUE TE DIGAN DÓNDE ESTÁ SU GUARIDA.

ADIÓS, AMIGO MÍO.
CUÍDATE, PERSEO.

PÍTULO 3: El ojo de las Grayas
erseo voló hacia el sur, a las tierras
onde Atlas sostiene el cielo.
los pies de Atlas, Perseo halló
cueva de las Grayas.
MHHH, LA CENA ESTÁ CASI LISTA.
¡MI TURNO! ¡MI TURNO!
¡DAME EL OJO!

¡PLOP!
¡Squeak! ¡Squeak!
SÍ, SÍ, LA CENA ESTÁ CASI LISTA.
¡MI TURNO! ¡DÉJAME VER!

¡EL OJO! ¡DÁMELO A MÍ!
¡OINK!
ACABO DE DÁRTELO.
¡¿QUÉ?! ¡YO NO LO TENGO!
¿ENTONCES DÓNDE ESTÁ?
¡YO LO TENGO!
¿QUIÉN ESTÁ AHÍ?

¡POR FAVOR, DANOS EL OJO!
SÍ, SÍ, PARA QUE PODAMOS VERTE.
¡TE LO ROGAMOS!
LO HARÉ, PERO PRIMERO DEBEN RESPONDERME UNA PREGUNTA.
¿DÓNDE ESTÁ LA GUARIDA DE MEDUSA?
¡NUNCA TE LO DIREMOS!

ENTONCES ME QUEDARÉ CON EL OJO.
ENTONCES DÍGANME DÓNDE PUEDO ENCONTRAR A MEDUSA.
¡PERO NOS QUEDAREMOS CIEGAS SIN ÉL!
¡DEVUÉLVENOSLO!
¡SÍ, LO NECESITAMOS!
SU GUARIDA ESTÁ EN EL FIN DE LA TIERRA...
...DONDE EL SOL NUNCA BRILLA...
...Y NUNCA SE VE LA LUNA.

¡AHORA DANOS EL OJO!
AQUÍ LO TIENEN, ATRÁPENLO.
¿DÓNDE CAYÓ?
¡PLOP!
¡QUE MEDUSA TE CONVIERTA EN PIEDRA!

erseo se encaminó al sur de Atlas,
acia el fin de la Tierra.

A medida que se acercaba a su
lestino, vio una sombría ciénaga.

UN LUGAR TAN OSCURO SEGURAMENTE ES HOGAR DE TODO TIPO DE MALDADES...

De pronto, apareció Atenea...
PERSEO, HAS LLEGADO A LA GUARIDA DE MEDUSA, PERO TEN CUIDADO...
...OTROS MALES MORAN AQUÍ TAMBIÉN.
LAS DOS HERMANAS DE MEDUSA, LAS GORGONAS, ESTÁN ESPERANDO...
SON TAN MORTÍFERAS COMO SU HERMANA.

PERO A DIFERENCIA DE MEDUSA, ELLAS SON INMORTALES.
NO PUEDES MATARLAS.
Con valentía, Perseo ingresó en el jardín de Medusa.

CAPÍTULO 4: ¡Medusa!
Perseo encontró el jardín lleno de restos de hombres convertidos en piedra.
¡POR LOS DIOSES!
¡TANTOS HAN CAÍDO VÍCTIMAS DE SU TERRIBLE MIRADA!
NO PUEDO PERMITIR QUE TOME OTRA VIDA.
MI DESTINO ME ESPERA...
Perseo se aventuró dentro de la cueva, preparado para enfrentar su destino.
HISSSSSSSSS
¿QUIÉN SE ATREVE A ENTRAR EN MIS DOMINIOS?

YO SÉ QUE TIENES MIEDO.
PERO NO TEMAS.
¡SSSSSS!
¡SSSSSS!
¡SSSSSS!
PRONTO SERÁS PARTE DE MI JARDÍN DE PIEDRA...

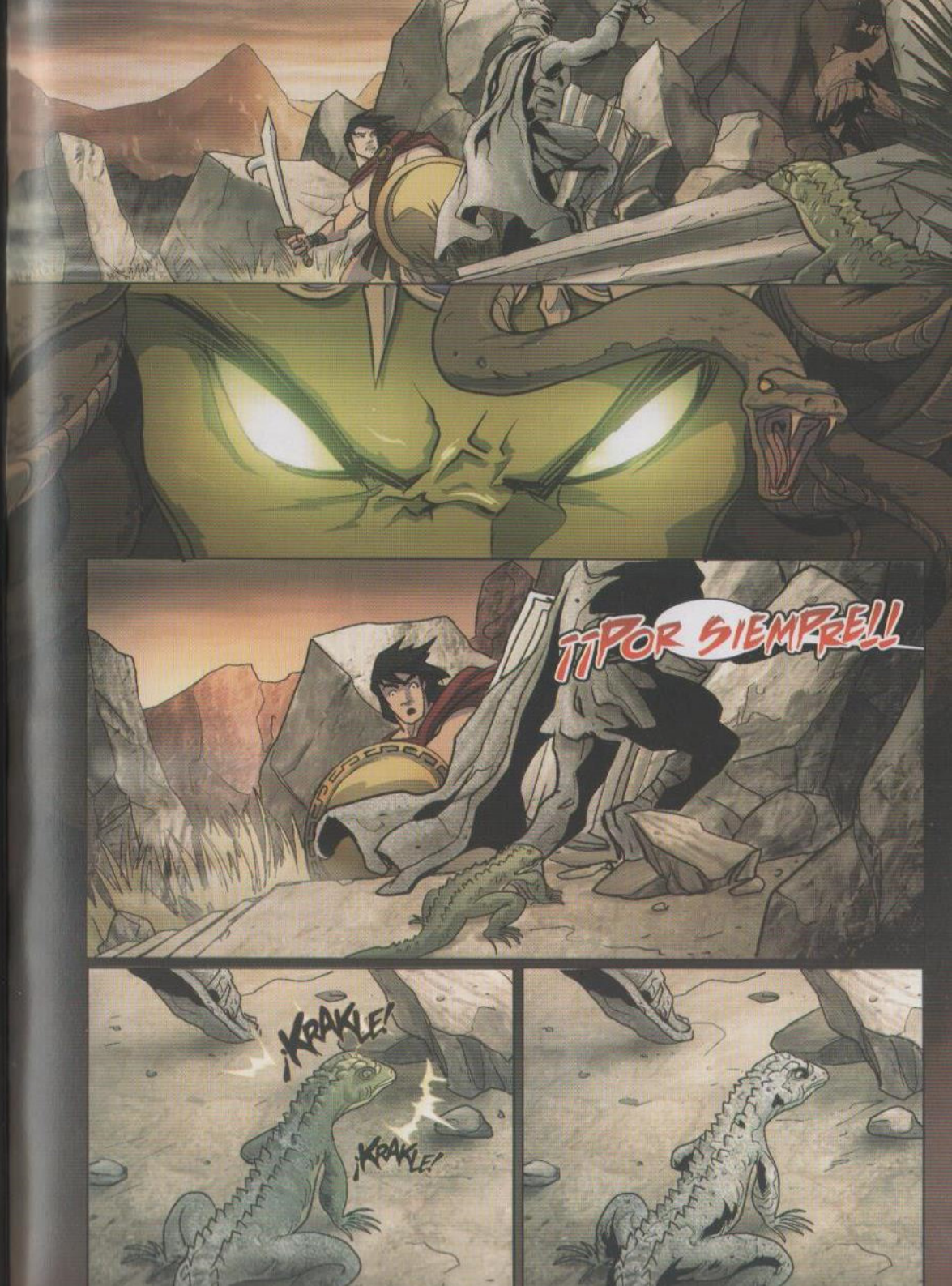
¡¡POR SIEMPRE!!
¡KRAKE!
¡KRAKE!

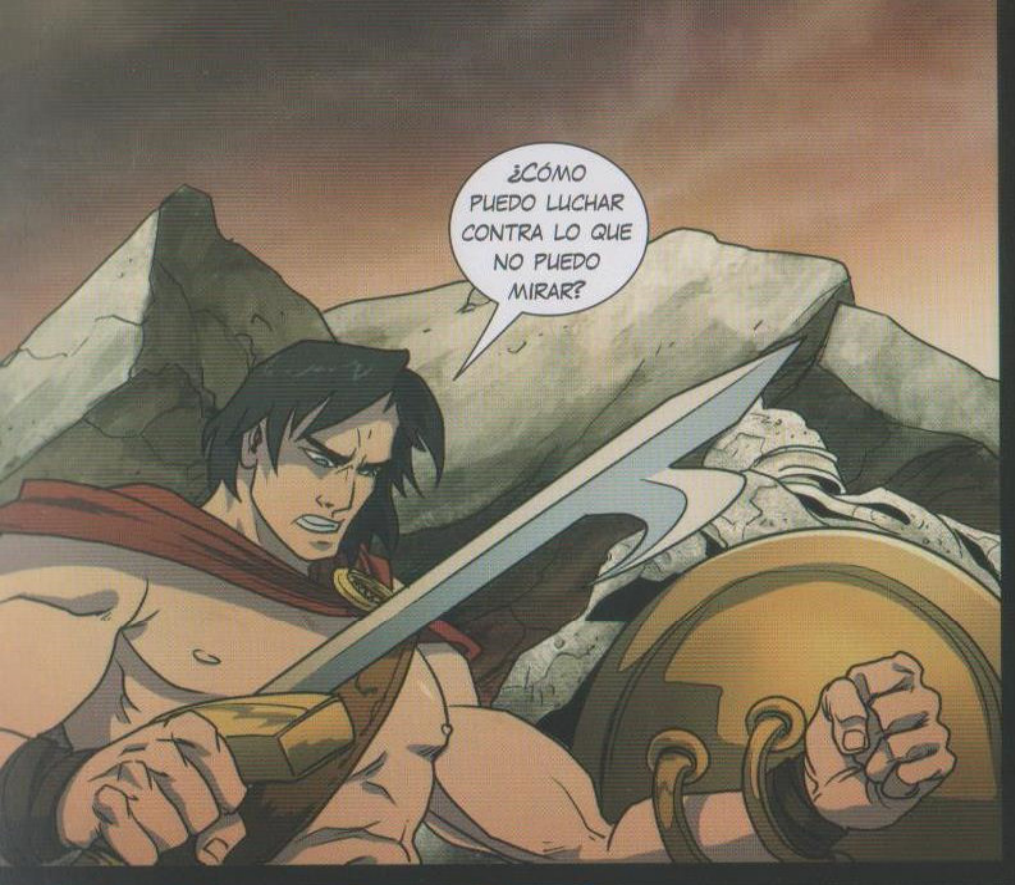
¿CÓMO PUEDO LUCHAR CONTRA LO QUE NO PUEDO MIRAR?

¡OH! ¡EL ESCUDO DE ATENEA!
BRILLA

ALLÍ ESTÁS.
¡SERÁS UN BUEN EJEMPLAR PARA MI COLECCIÓN!

¡¡¡RRRRROOAAARRRR!!!

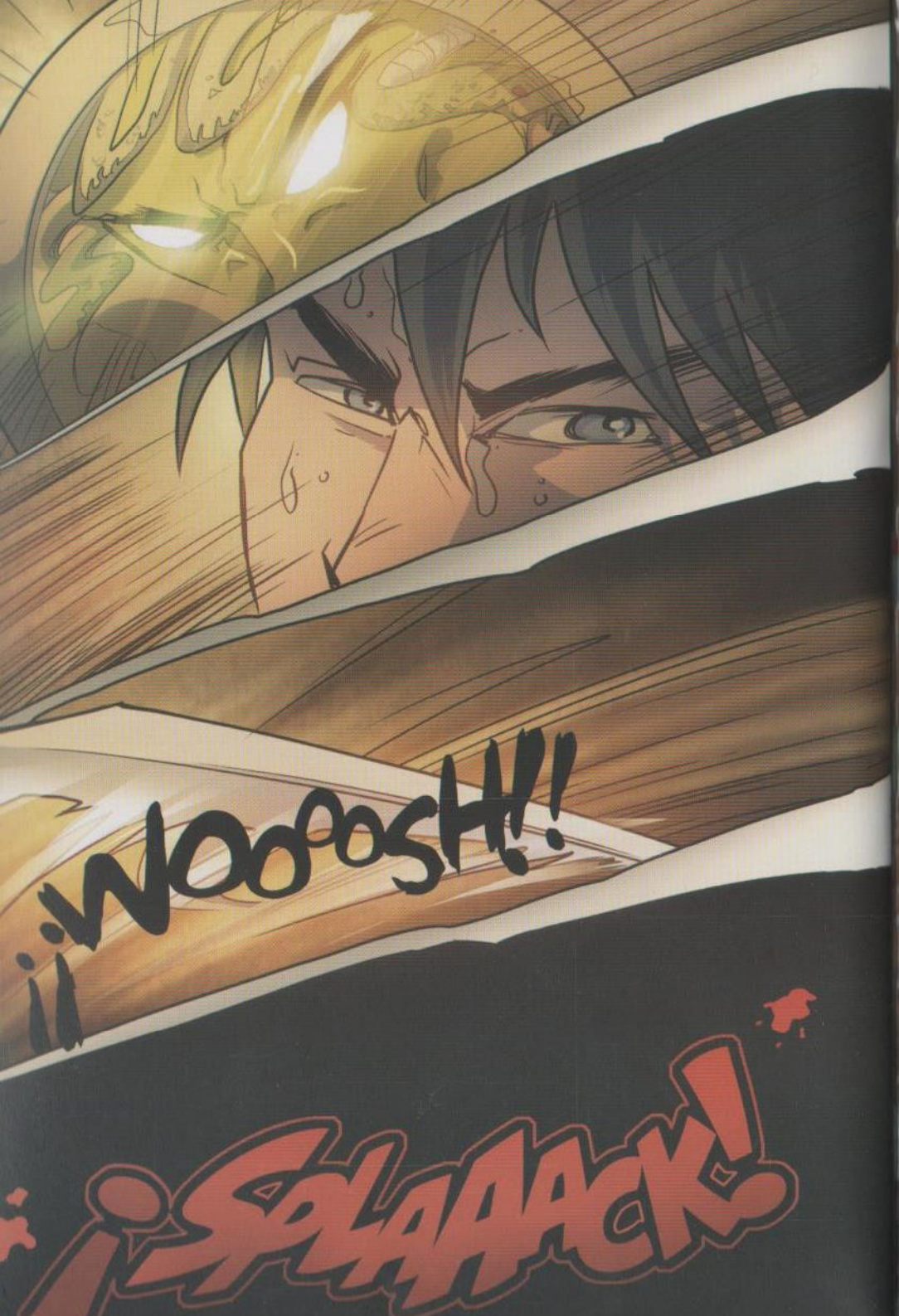
¡¡WOOOOSH!!
¡¡SLAAACK!

¡HE COMPLETADO MI MISIÓN!
¿QUÉ FUE ESO?
GRRRRRRRR

¿QUÉ HAS HECHO CON NUESTRA HERMANA?
¡OH, NO! ¡LAS GORGONAS!

¡¡FWOOOSHHH!!
NO PUEDO HUIR DE ELLAS.

HISSSSS
EL CASCO ES MI ÚNICA ESPERANZA.

Luego de escapar de las Gorgonas, Perseo

Mientras volaba, la sangre de Medusa goteaba de su bolsa mágica.

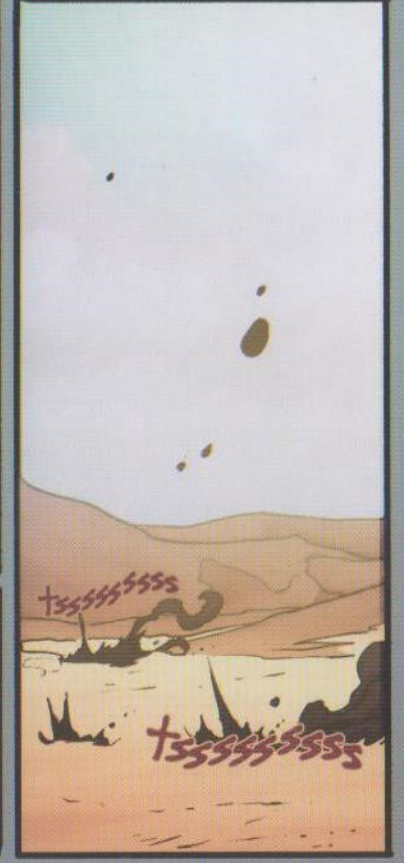

A medida que la sangre caía en la arena, enormes serpientes comenzaban a aparecer.

CAPÍTULO 5: El rescate

En su viaje a casa, Perseo voló sobre Etiopía, donde reinaban el rey Cefeo y la reina Casiopea.

Enojado por el alardeo de Casiopea, Poseidón había enviado un monstruo marino para destruir su reino.

¿QUÉ OCURRE ALLÍ ABAJO?

El rey Cefeo le había preguntado a un oráculo cómo complacer a Poseidón.

La reina Casiopea había dicho una vez que su hija, Andrómeda, era más hermosa que las ninfas de Poseidón.

¿POR QUÉ ESTÁS ENCADENADA A ESA ROCA?

MIS PADRES ME HAN DICHO QUE DEBO SER SACRIFICADA A POSEIDÓN.

DE LO CONTRARIO, NUESTRO REINO SERÁ DESTRUIDO.

PERO TE LO RUEGO... LIBÉRAME, POR FAVOR.

Justo en ese momento...
¡OH, NO! ¡ES MUY TARDE!
¡¡¡RRRROOAAARRRR!!!

¡THWACK!
¡CLANG!
¡SPLAAACK!
¡WOOSH!
¡SPLOOOSH!

Luego de matar al monstruo marino, Perseo liberó a Andrómeda.
¡HAS SALVADO A NUESTRA HIJA! ESTAREMOS POR SIEMPRE EN DEUDA CONTIGO.

¿QUÉ PREMIO LE PODEMOS OFRECER A UN HÉROE COMO TÚ?
LA MANO DE SU HIJA EN MATRIMONIO.
¿QUÉ?
Pero nadie le había dicho a Perseo que Andrómeda había sido prometida en casamiento a Fineo.

SI ES LO QUE ELLA DESEA.
LO ES.

Un poco más tarde, en la boda real...
FINEO, PENSÉ QUE TÚ TE IBAS A CASAR CON ANDRÓMEDA.
ES CIERTO.
¿ENTONCES VAS A PERMITIR QUE SE CASE CON UN FORASTERO?
¡NO!

¡AQUÍ ESTOY PARA DETENER ESTA BODA!

ANDRÓMEDA METIÓ CASARSE CONMIGO!
¿ENTONCES POR QUÉ NO LA SALVASTE DEL MONSTRUO?
¡¿QUÉ?! YO, EH...
¡SI YO NO PUEDO TENERLA, NADIE LO HARÁ!
tsssssssss
sssssss
CÚBRETE LOS OJOS, ANDRÓMEDA.

¡KRAKLE!
¡KRAKLE!

Capítulo 6: El rey malvado

Después de salvar a Andrómeda, Perseo recibió un mensaje de Dictis.

El rey Polidectes había querido forzar a su madre a casarse con él.

Perseo acudió al rey inmediatamente...

AH, ES PERSEO. ENTONCES LOS RUMORES SON CIERTOS.

MEDUSA NO TE MATÓ COMO YO ESPERABA.

NO, NO LO HIZO.

ENTONCES DEBEMOS RESOLVER ESE PROBLEMA.

¡GUARDIAS! ¡MÁTENLO!

¡¡WOOOOSH!!
Luego de petrificar a Polidectes, Perseo convirtió a Dictis en rey de Serifos, en recompensa por su amistad y lealtad.
Luego, le entregó la cabeza de Medusa a Atenea, para
Atenea montó la cabeza en su escud
la Égida, para asustar a sus enemigos

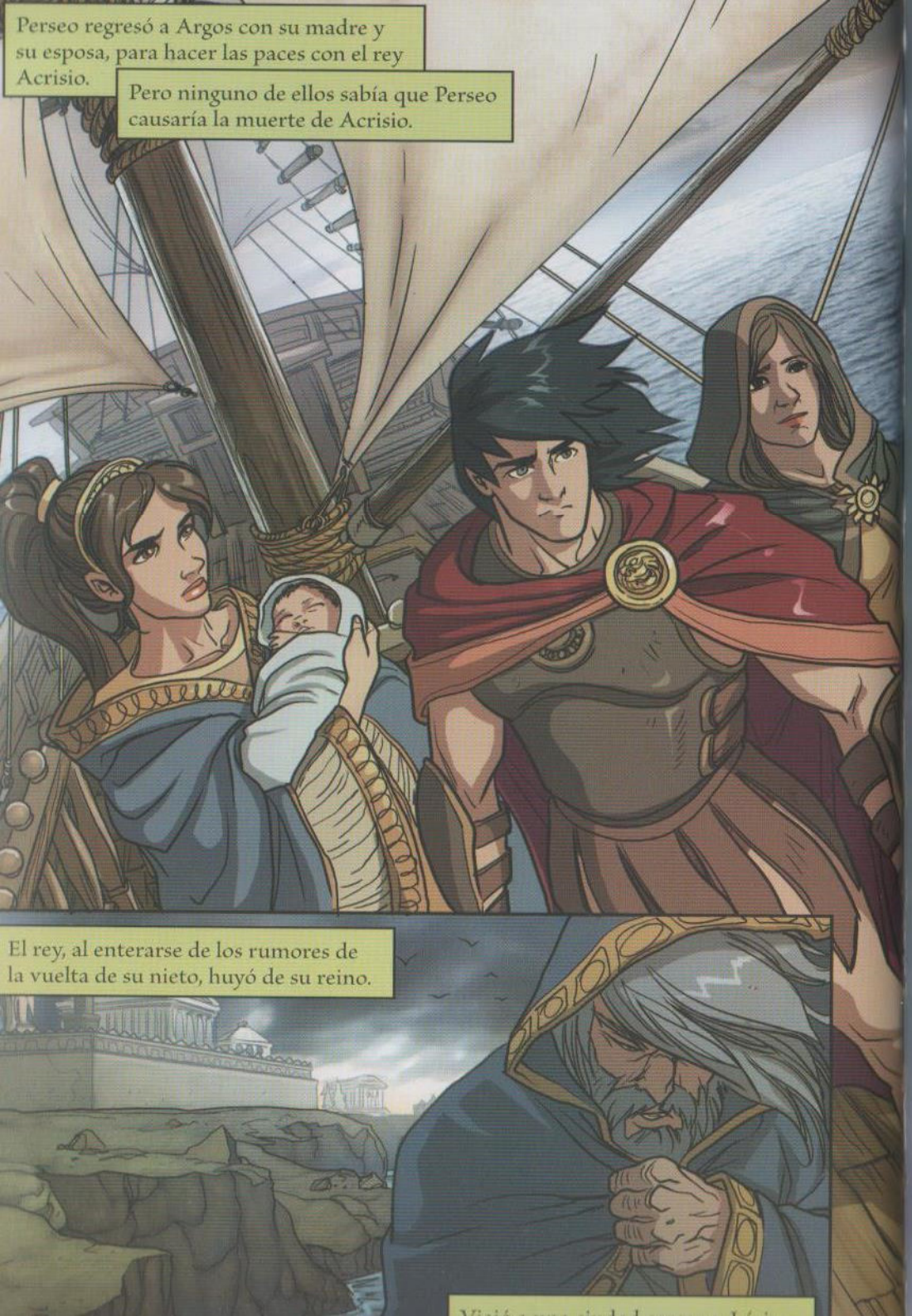
Perseo regresó a Argos con su madre y su esposa, para hacer las paces con el rey Acrisio.
Pero ninguno de ellos sabía que Perseo causaría la muerte de Acrisio.
El rey, al enterarse de los rumores de la vuelta de su nieto, huyó de su reino.

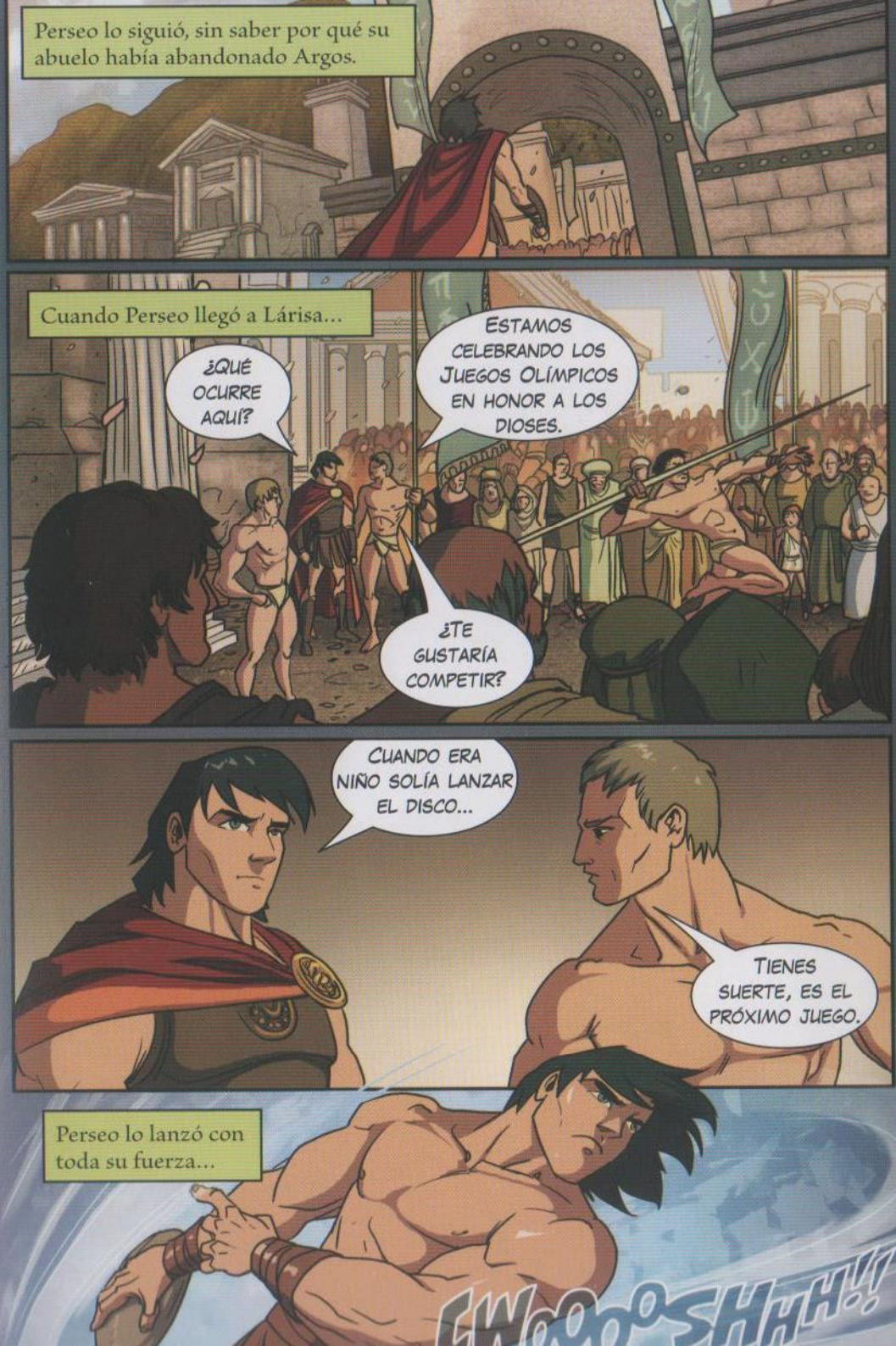
Perseo lo siguió, sin saber por qué su abuelo había abandonado Argos.
Cuando Perseo llegó a Lárisa...
¿QUÉ OCURRE AQUÍ?
ESTAMOS CELEBRANDO LOS JUEGOS OLÍMPICOS EN HONOR A LOS DIOSES.
¿TE GUSTARÍA COMPETIR?
CUANDO ERA NIÑO SOLÍA LANZAR EL DISCO...
TIENES SUERTE, ES EL PRÓXIMO JUEGO.
Perseo lo lanzó con toda su fuerza...
¡WOOOOSHHH!

Pero se resbaló, y el disco se desvió de su rumbo.
¡OH, NO!

¡¡SPLAAACK!
¡¡¡AAAAHH!!!

Perseo no pudo escapar de su destino.
ESTÁ... MUERTO.
¿QUIÉN ES ÉL?
ERA ACRISIO, EL REY DE ARGOS.

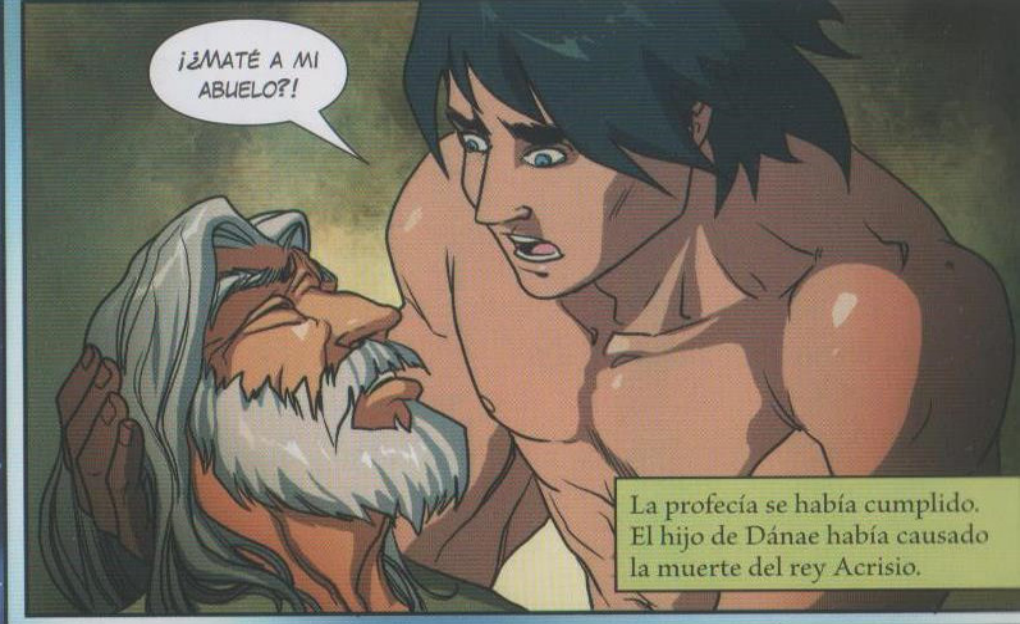
¡¿MATÉ A MI ABUELO?!
La profecía se había cumplido. El hijo de Dánae había causado la muerte del rey Acrisio.

A pesar del accidente, Perseo se hizo conocido como uno de los grandes héroes de Grecia.
Después de su muerte, Atenea lo colocó en el cielo como una constelación, para que todo el mundo recordara siempre la valentía de Perseo.

Acerca del adaptador

Blake A. Hoena creció en Wisconsin, donde, cuando era joven, escribió historias acerca de robots que conquistaban la Luna y gnomos que merodeaban los bosques detrás de la casa de sus padres –el que los gnomos cazaran niños pequeños no se relaciona en absoluto con los molestos hermanos pequeños de Blake–.

Más tarde, Blake se mudó a Minnesota para seguir el Master en Bellas Artes y Escritura Creativa en la Universidad Estatal de Minnesota. Desde su graduación, Blake ha escrito más de treinta libros para niños, incluyendo una adaptación de *La leyenda del Jinete sin Cabeza*. Recientemente ha estado trabajando en una novela gráfica sobre dos hermanos extraterrestres, Eek y Aak, quienes están decididos a conquistar nuestro gran hogar azul.

Acerca del ilustrador

Daniel Pérez nació en Monterrey, México, en 1977. Por más de una década, Pérez ha trabajado como colorista y como ilustrador de libros de cómics para editoriales como Marvel, Image y Dark Horse. Actualmente trabaja para Protobunker y al mismo tiempo desarrolla su propia novela gráfica.

Glosario

Complacer: Satisfacer o hacerle un favor a alguien.

Constelación: Conjunto de estrellas que forman un dibujo que evoca determinada figura.

Destino: Algo que es seguro que ocurrirá.

Dominio: Tierra o territorio que le pertenece a una persona o es cuidado por ella.

Grayas: Tres brujas mitológicas que, según se dice, nacieron viejas y compartían un solo ojo, turnándose para usarlo.

Guarida: Lugar donde alguien o algo duerme y come.

Náyades: Ninfas de aguas dulces que habitaban en lagunas y estanques.

Ninfas: Espíritu femenino o diosa que se relaciona estrechamente con la naturaleza.

Petrificar: Convertir en piedra.

Profeta: Persona que conoce el futuro al comunicarse con los dioses.

Monstruos griegos míticos

Los antiguos mitos griegos contienen leyendas de muchos monstruos extraños e interesantes. Algunos de ellos amenazaron la seguridad de la humanidad, mientras que otros tenían la misión de salvaguardar la seguridad de hombres y dioses por igual.

Por ejemplo, Briareo era un gigante con cien brazos. Peleó con sus hermanos y con Zeus contra los Titanes.

Pitón era una serpiente gigante que aterrorizó a Grecia. Eventualmente fue derrotada por las poderosas flechas de Apolo, el dios del Sol.

Quimera era una de las criaturas más mortíferas de los mitos griegos. El monstruo era parte dragón, parte chivo y parte león. Y podía lanzar fuego. Finalmente fue asesinado por el héroe Belerofonte, quien cabalgó el caballo alado Pegaso. Belerofonte atacó al monstruo desde el aire, evitando su aliento mortal.

Pero no todos los monstruos griegos eran enemigos de los dioses. Cerbero había sido asignado por ellos para cuidar las puertas del inframundo, el Hades. Era un monstruoso perro de tres cabezas con el cuerpo de serpiente y más serpientes saliendo de su espalda. Él se aseguraba de que solo los espíritus de los muertos ingresaran en el Hades –los vivos no eran bienvenidos allí–. Pero lo más importante es que Cerbero se ocupaba de que nadie abandonara el mundo de los muertos una vez que habían entrado, asegurándose de que los espíritus de los muertos permanecieran en el inframundo y no persiguieran a los vivos.

Cada monstruo griego tenía sus propias cualidades, pero muchos tenían algo en común: una madre. Equidna, quien vivía bajo la tierra, dio a luz a casi todas las criaturas malignas de Grecia, ¡incluyendo al mismísimo Cerbero! El rostro de Equidna era bello, pero tenía enormes alas y cuerpo de serpiente. ¡Era tan monstruosa que intentó atacar a los mismo dioses! A pesar de su ferocidad, fue finalmente vencida. Sin embargo, los dioses le permitieron a Equidna y a sus hijos vivir para poner a prueba a los héroes de Grecia.

Preguntas para debatir

1. Perseo no fue capaz de escapar a su destino. ¿Tú crees en el destino? ¿Por qué sí o por qué no?

2. Para hallar la guarida de Medusa, Perseo tuvo que engañar a las siniestras Grayas. ¿Está bien engañar a alguien?

3. Con la ayuda de sus sandalias aladas, Perseo pudo volar. ¿Qué otras cualidades de superhéroe posee Perseo? ¿Crees que es un superhéroe? ¿Por qué?

Propuestas de escritura

1. Mientras Perseo llevaba la cabeza de Medusa sobre el desierto, su sangre cayó sobre la arena, creando serpientes venenosas. ¿Qué ocurrió después? ¡Tú decides!

2. Atenea puso a Perseo en una constelación de estrellas para que su valentía sea recordada por todos. ¿Qué cosas te gustaría que las personas recordaran de ti? Escribe sobre eso.

3. Casi todas las novelas gráficas son escritas e ilustradas por diferentes personas. Imagina que Perseo debe completar una tarea final. Escribe la historia de esa tarea y luego pídele a un amigo que ilustre tu relato.

Perseo, Medusa y el séptimo arte

La historia de Perseo y su lucha contra Medusa ha sido llevada en varias ocasiones a la pantalla grande. En 1981, se filmó la película *Furia de titanes*. Este notable éxito de taquilla, dirigido por Desmond Davis y protagonizado por Lawrence Olivier, relataba las aventuras del hijo favorito de Zeus, y su lucha por conquistar el amor de Andrómeda, evitando las venganzas de la diosa del mar, Tetis. La princesa pronto será dada en sacrificio para calmar al Kraken y solo la cabeza de Medusa puede vencer a la bestia. ¡Perseo será el encargado de buscarla! Esta película tuvo su remake en versión 3D, en 2010. Perseo fue interpretado por Sam Worthington, quien fue conocido por su rol protagónico en *Avatar*. En esta versión, debe luchar contra las fuerzas del inframundo para rescatar a Andrómeda e impedir que la furia de los dioses destruya el mundo de los hombres.

Por su parte, Medusa también ha merecido algunos minutos en la pantalla grande. En 1964 se realizó en el Reino Unido la película *La Medusa*. Este filme relata unos misteriosos asesinatos en los que las víctimas aparecen petrificadas. Poco a poco, expertos de la Universidad de Leipzig descubren que una joven llamada Megaera sale en las noches de luna llena en busca de nuevas víctimas para convertirlas en piedra. Una versión más moderna, realizada en 2003 y de solo siete minutos, cuenta las desventuras de Medusa al intentar buscar un novio en una gran ciudad. Con la ayuda de su amigo Cupido intentará atrapar el corazón de algún muchacho atractivo, pero no cuenta con que sus serpenteantes cabellos son celosos...

Novelas Gráficas

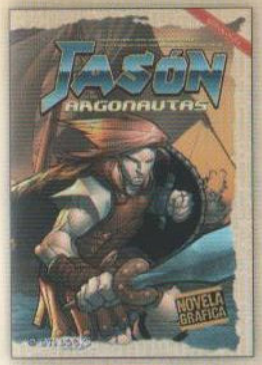

Jasón y los argonautas

Perseo y Medusa

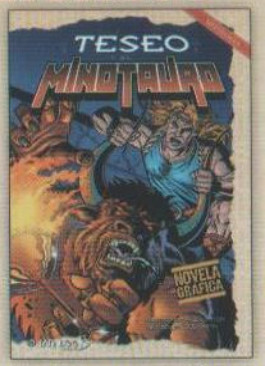

Teseo y el Minotauro

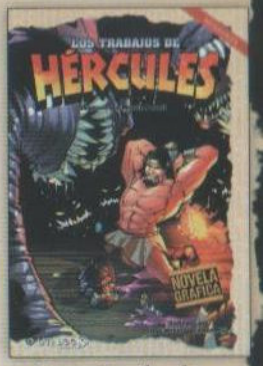

Los trabajos de Hércules

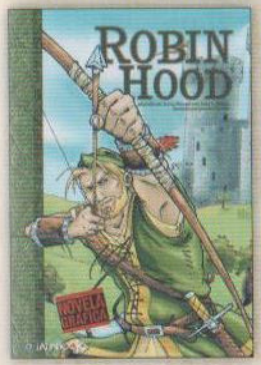

Robin Hood

La máquina del tiempo

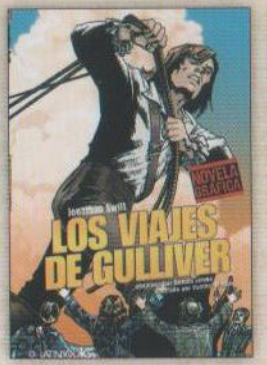

Los viajes de Gulliver

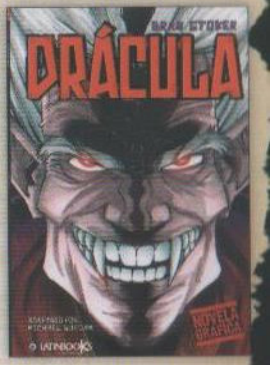

Drácula

La guerra de los mundos

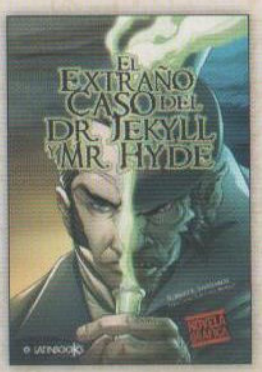

El extraño caso del Dr. Jekyll y Mr. Hyde

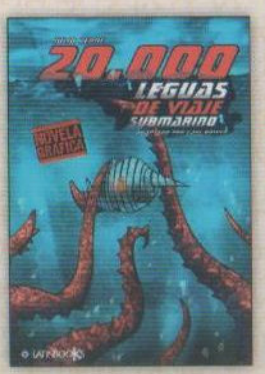

20 000 leguas de viaje submarino

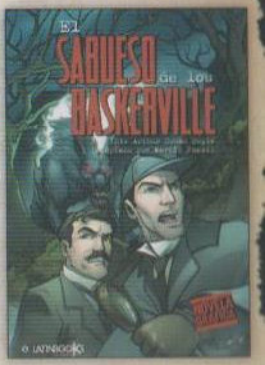

El sabueso de los Baskerville

El Mago de Oz

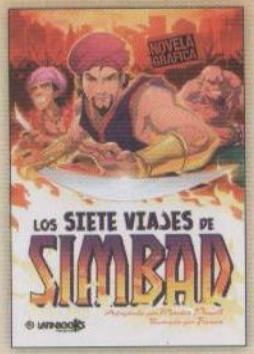

Los siete viajes de Simbad

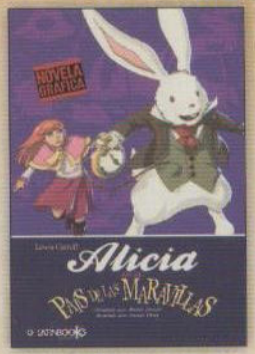

Alicia en el País de las Maravillas

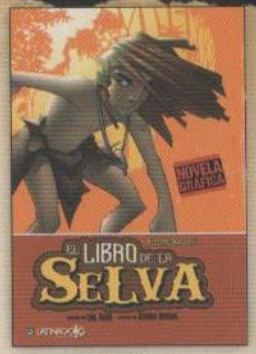

El libro de la selva

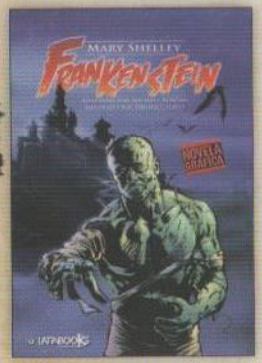

Frankenstein

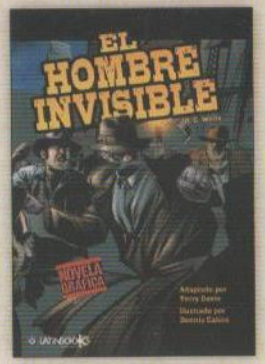

El hombre invisible

La leyenda del Jinete sin Cabeza

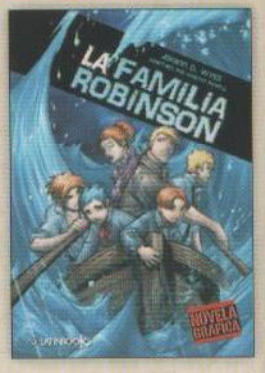

La familia Robinson

Novelas Gráficas +

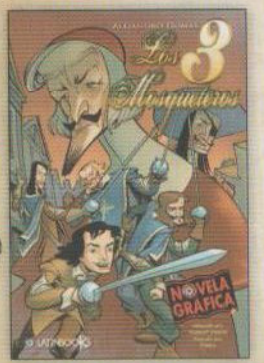

Los tres Mosqueteros

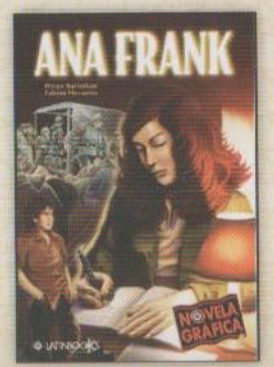

Ana Frank

Romeo y Julieta

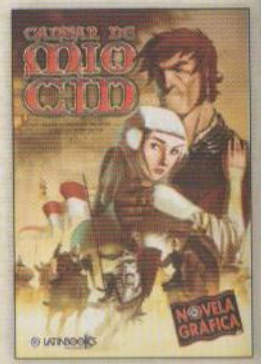

Cantar de Mio Cid